

# PROSES BISNIS DINAS LINGKUNGAN HIDUP

## VISI

- Terwujudnya Kabupaten Nganjuk yang maju dan bermartabat (Nganjuk Nyawiji Mbangun Deso Noto Kutho)

## MISI

- Infrastruktur publik yang memadai dan berkualitas sebagai penunjang pertumbuhan ekonomi dengan memperhatikan kelestarian lingkungan dan perlindungan dari bencana

## TUJUAN

- Terwujudnya peningkatan kualitas lingkungan hidup dan konservasi sumber daya alam

## SASARAN

- Meningkatkan kualitas lingkungan hidup
- Meningkatkan pengelolaan sampah
- Meningkatkan Ruang Terbuka Hijau perkotaan

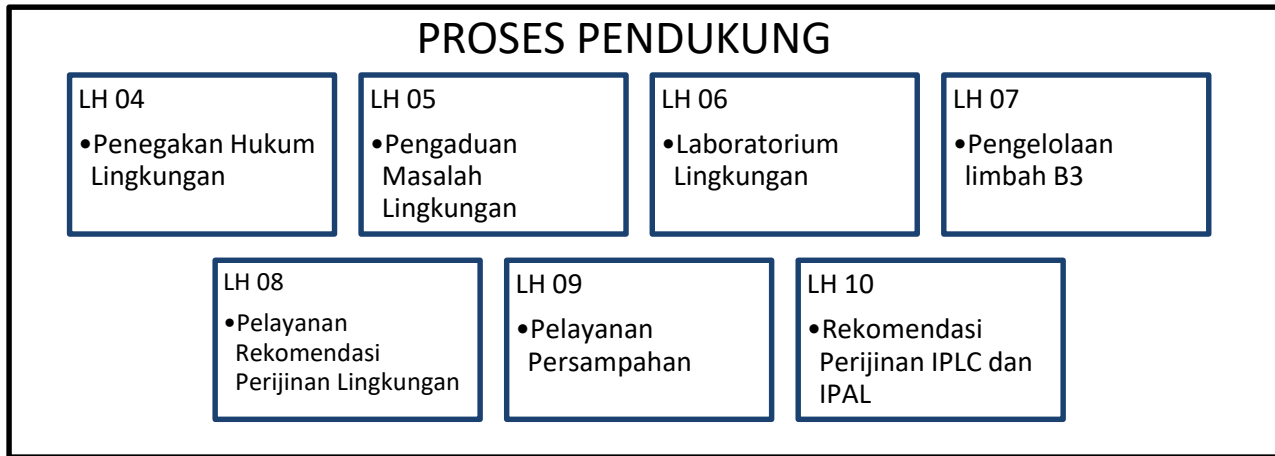
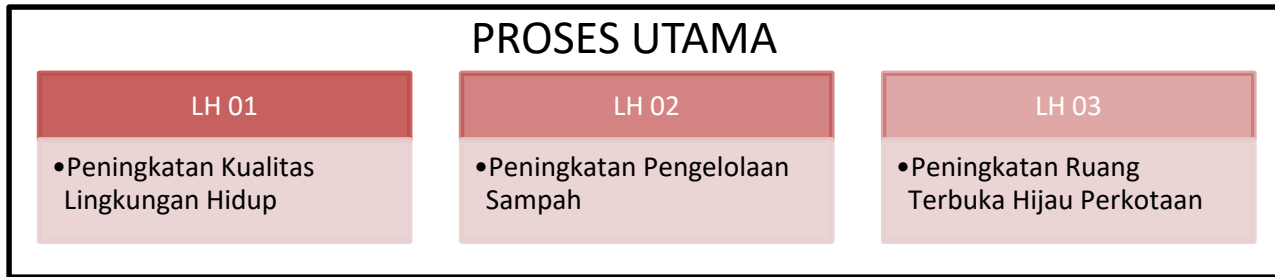
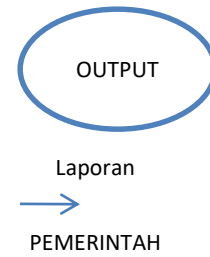
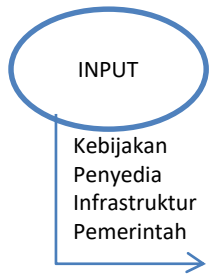

INDUSTRI

Pelayanan Perijinan INDUSTRI

MASYARAKAT

MASYARAKAT

# SUB BISNIS PROSES MAP

## LH 1 PENINGKATAN KUALITAS LINGKUNGAN HIDUP

LH 1 01

- Pembinaan Masyarakat di sekitar Perusahaan

LH 1 02

- Pengembangan Sistem Informasi Pelayanan Perizinan Lingkungan

LH 1 03

- Penyusunan Kebijakan Pengelolaan Lingkungan Hidup

LH 1 04

- Pemeliharaan dan pengelolaan pohon tepi jalan

LH 1 05

- Pemantauan Kualitas Lingkungan

LH 1 06

- Inventarisasi sumber pencemar dan gas rumah kaca

LH 1 07

- Pembinaan Kampung Iklim

LH 1 08

- Pembangunan IPAL UKM

LH 1 09

- Penanaman pohon di Sempadan Sungai

LH 1 10

- Pembangunan Sumur Resapan

LH 1 11

- Pembangunan papan informasi lingkungan

LH 1 12

- Pemulihan Mata Air

LH 1 13

- Penanaman pohon tepi jalan

LH 1 14

- Penghijauan

LH 1 15

- Pengecatan Pohon Tepi Jalan

LH 1 16

- Master Plan Pengelolaan Limbah Kawasan Industri

LH 1 17

- Pengadaan Stock Tanaman

# SUB BISNIS PROSES MAP

## LH 2 PENGELOLAAN SAMPAH

LH 2.01

- Pembinaan dan Monitoring Limbah B3

LH 2.02

- Pembangunan Transfer Depo Limbah B3

LH 2.03

- Pengadaan sarana dan prasarana pengelolaan limbah B3

LH 2.04

- Peningkatan Edukasi dan Komunikasi masyarakat bidang Lingkungan

LH 2.05

- Peningkatan peran serta masyarakat dalam pengelolaan Lingkungan Hidup

LH 2.06

- Pembinaan Desa/Kelurahan Sehat Bersih dan Hijau

LH 2.07

- Peringatan Hari-hari Besar Lingkungan Hidup

LH 2.08

- Pengelolaan Sampah Berbasis masyarakat

LH 2.09

- Penataan kota bersih dan hijau

LH 2.10

- Pemeliharaan dan operasional TPST

LH 2.11

- Pemeliharaan TPS

LH 2.12

- Pembangunan dan penataan TPA

LH 2.13

- Pemeliharaan dan operasional TPA

LH 2.14

- Pengadaan sarana pengelolaan persampahan

LH 2.15

- Pembangunan dan penataan TPS

LH 2.16

- Pembangunan TPS 3 R

LH 2.17

- Pembangunan TPST

LH 2.18

- Pembinaan Kampung Organik Pelestari Lingkungan

# SUB BISNIS PROSES MAP

## LH 3 PENINGKATAN RUANG TERBUKA HIJAU PERKOTAAN

LH 3.01	LH 3.02	LH 3.03	LH 3.04	LH 3.05	LH 3.06
<ul style="list-style-type: none"><li>• Pemeliharaan dan Penataan taman kota</li></ul>	<ul style="list-style-type: none"><li>• Pemeliharaan dan penataan hutan kota</li></ul>	<ul style="list-style-type: none"><li>• Pengadaan sarana dan prasarana pengelolaan RTH</li></ul>	<ul style="list-style-type: none"><li>• Pengecatan pot bunga dan elemen keras serta pembuatan dekorasi taman</li></ul>	<ul style="list-style-type: none"><li>• Pembangunan vertikal garden</li></ul>	<ul style="list-style-type: none"><li>• Pembangunan Taman Kota</li></ul>

## LH 4 PENEGAKKAN HUKUM LINGKUNGAN

### LH 4.01

- Penegakkan Hukum Terpadu dan penyelesaian Hukum atas Kasus pelanggaran Hukum lingkungan dan perusakan sumber daya alam dan lingkungan

## LH 5 PENGADUAN MASALAH LINGKUNGAN

### LH 5.01

- Pengawasan dan pengendalian kegiatan potensi pencemar lingkungan

## LH 6 LABORATORIUM LINGKUNGAN

### LH 6.01

- Pemeliharaan dan operasional UPTD Laboratorium Lingkungan

### LH 6.02

- Pengadaan sarana dan prasarana pengujian laboratorium lingkungan

### LH 6.03

- Pengadaan sarana dan prasarana Laboratorium



## LH 7 PENGELOLAAN LIMBAH B3

### LH 7 01

- Pengelolaan Limbah B3 Sekolah dan Perkantoran

### LH 7 02

- Fasilitasi Pengelolaan Limbah B3 Fasilitas Pelayanan Kesehatan

## LH 8 PELAYANAN REKOMENDASI PERIJINAN LINGKUNGAN

### LH 8 01

- Penyusunan Dokumen Lingkungan

## LH 9 PELAYANAN PERSAMPAHAN

### LH 9 01

- Pemeliharaan kebersihan perkotaan dan saluran terbuka

## LH 10 REKOMENDASI PERIJINAN IPLC DAN IPAL

### LH 10 01

- Fasilitasi Perijinan IPLC dan IPAL

## PROSES MANAJERIAL

# LH 11 PENGELOLAAN PROGRAM DAN ANGGARAN

LH 11 01

- Rapat-rapat koordinasi dan konsultasi luar daerah

LH 11 02

- Monitoring, Evaluasi, dan Pelaporan

LH 11 03

- Penyusunan Laporan Capaian Kinerja dan Ikhtisar Realisasi kinerja SPKD

LH 11 04

- Penyusunan Laporan Keuangan

LH 11 05

- Penyusunan Renstra Perangkat daerah

LH 11 06

- Penyusunan LKJIP Perangkat daerah

LH 11 07

- Penyusunan Laporan Akhir tahun

LH 11 08

- Penyusunan RKA dan DPA Perangkat daerah

LH 11 09

- Penyusunan LPPD Perangkat daerah

LH 11 10

- Penyusunan SAKIP

## PROSES MANAJERIAL

# LH 12 PENGELOLAAN DAN PENGEMBANGAN SDM

LH 12 01

- Pelaksanaan Senam kesehatan Jasmani

LH 12 02

- Pengadaan Mesin absensi

LH 12 03

- Pengadaan Pakaian Dinas beserta perlengkapannya

LH 12 04

- Pengadaan Pakaian Kerja lapangan

LH 12 05

- Pengadaan Pakaian KORPRI

LH 12 06

- Pengadaan Pakaian khusus hari-hari tertentu

LH 12 07

- Pendidikan dan pelatihan formal

LH 12 08

- Sosialisasi Peraturan perundang-undangan

LH 12 09

- Bimbingan Teknis Implementasi peraturan perundang-undangan

LH 12 10

- Peningkatan kemampuan teknis aparatur

## PROSES MANAJERIAL

# LH 13 PENGELOLAAN ORGANISASI DAN TATA LAKSANA

LH 13 01

- Penyediaan jasa surat menyurat

LH 13 02

- Penyediaan jasa kebersihan

LH 13 03

- Penyediaan komponen instalasi listrik/penerangan bangunan kantor

LH 13 04

- Penyediaan bahan bacaan dan peraturan perundangan-undangan

LH 13 05

- Penyediaan jasa komunikasi sumber daya air dan listrik

LH 13 06

- Penyediaan ATK

LH 13 07

- Penyediaan peralatan dan perlengkapan kantor

LH 13 08

- Penyediaan makanan dan minuman

LH 13 09

- Penyediaan Jasa administrasi keuangan

LH 13 10

- Penyediaan barang cetakan dan penggandaan

LH 13 11

- Penyediaan peralatan rumah tangga

LH 13 12

- Pengadaan peralatan dan bahan pembersih

# PROSES MANAJERIAL

## LH 14 PENGELOLAAN BARANG MILIK NEGARA DAN RUMAH TANGGA

LH 14 01

- Pengadaan kendaraan dinas

LH 14 02

- Pengadaan perlengkapan gedung

LH 14 03

- Pengadaan peralatan gedung

LH 14 04

- Pengadaan Mebeluer

LH 14 05

- Penambahan daya listrik

LH 14 06

- Pemeliharaan rutin/berkala gedung kantor

LH 14 07

- Pemeliharaan rutin/berkala kendaraan dinas/operasional

LH 14 08

- Pemeliharaan rutin/berkala perlengkapan gedung kantor

LH 14 09

- Pemeliharaan rutin/berkala peralatan gedung kantor

LH 14 10

- Pemeliharaan rutin/berkala mebeluer

LH 14 11

- Rehabilitasi sedang/berat gedung kantor



# PETA HUBUNGAN PROSES BISNIS

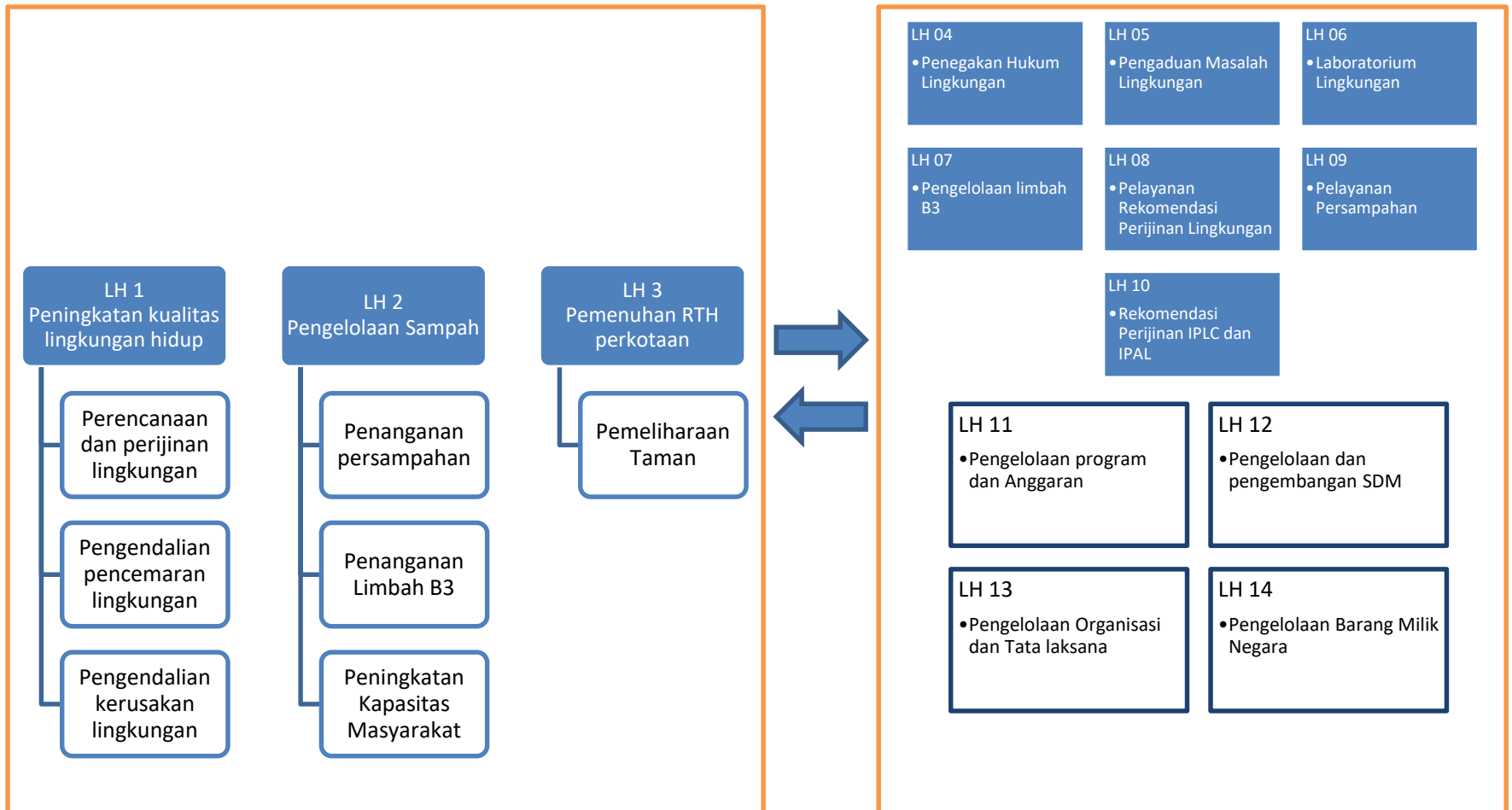
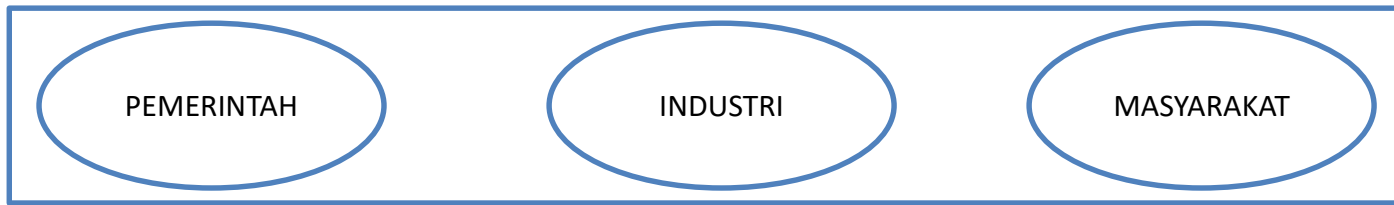

# CFM 1 REKOMENDASI DOKUMEN UKL UPL

